



สรุปรายเหตุการณ์ โรค และภัยสุขภาพที่สำคัญประจำสัปดาห์

Weekly Situation Awareness Report : WSAR

สำนักงานสาธารณสุขจังหวัดพะเยา

ประจำสัปดาห์ที่ 6/2562 (วันที่ 10 - 16 กุมภาพันธ์ 2562)

สำนักงานสาธารณสุขจังหวัดพะเยา ดำเนินการประมวลข้อมูลรายงานโรคและภัยสุขภาพของจังหวัดพะเยา ประจำสัปดาห์ที่ 6/2562 (วันที่ 10 - 16 กุมภาพันธ์ 2562) มีประเด็นที่สำคัญดังนี้

1. ทีมตระหนักรู้สถานการณ์(SAT) สำนักงานสาธารณสุขอำเภอจุน ได้รับแจ้งจากโรงเรียนระดับประถมศึกษาในพื้นที่ตำบลหงส์หิน อำเภอจุน เมื่อวันที่ 16 กุมภาพันธ์ 2562 ว่ามีเด็กนักเรียนชั้น ป. 1 จำนวน 1 ราย ป่วยด้วยโรคไข้หวัดใหญ่ ชนิดเอเข้ารับการรักษาที่โรงพยาบาลพะเยาราม ทีมสอบสวนเคลื่อนที่เร็ว SRRT อำเภอจุน ประกอบด้วยเจ้าหน้าที่จากสำนักงานสาธารณสุขอำเภอจุน และรพ.สต.บ้านสักล่อ ได้ดำเนินการสอบสวนและควบคุมโรคในโรงเรียน ระหว่างวันที่ 11 - 16 กุมภาพันธ์ 2562 พบผู้ป่วยเข้าข่ายสงสัยมีอาการคล้ายไข้หวัดใหญ่ จำนวน 22 ราย ส่วนใหญ่เป็นนักเรียนชั้น ป. 1 จำนวน 14 ราย ได้ประสานให้โรงเรียนปิดชั้นเรียน ป. 1 ตั้งจุดคัดกรองนักเรียนที่มีอาการป่วยตอนเช้าก่อนเข้าเรียน ทำความสะอาดห้องเรียนทุกวัน แยกเด็กนักเรียนที่มีอาการป่วยให้หยุดเรียนและพักรักษาตัวที่บ้าน การประเมินความเสี่ยงการระบาดของโรคไข้หวัดใหญ่ครั้งนี้ในระดับปานกลาง สามารถควบคุมโรคให้สงบได้

2. สถานการณ์โรคไข้หวัดใหญ่ของจังหวัดพะเยา ระหว่างวันที่ 1 มกราคม - 16 กุมภาพันธ์ 2562 มีผู้ป่วยสะสมจำนวน 616 ราย อัตราป่วยเท่ากับ 129.74 ต่อแสนประชากร ไม่มีผู้เสียชีวิต อัตราป่วยสะสมเป็นอันดับ 4 ของประเทศ สัปดาห์นี้มีผู้ป่วย จำนวน 42 ราย จำนวนผู้ป่วยน้อยกว่าค่ามัธยฐาน 5 ปี อำเภอเชียงคำมีอัตราป่วยสูงสุด สัดส่วน ILI อำเภอจุนมีผู้ป่วยเพิ่มขึ้นมากกว่าค่าปกติ กลุ่มอายุที่ป่วยอยู่ในช่วง 10-14 ปี และ 0-4 ปี มากที่สุด สถานการณ์โรคมึแนวโน้มลดลง

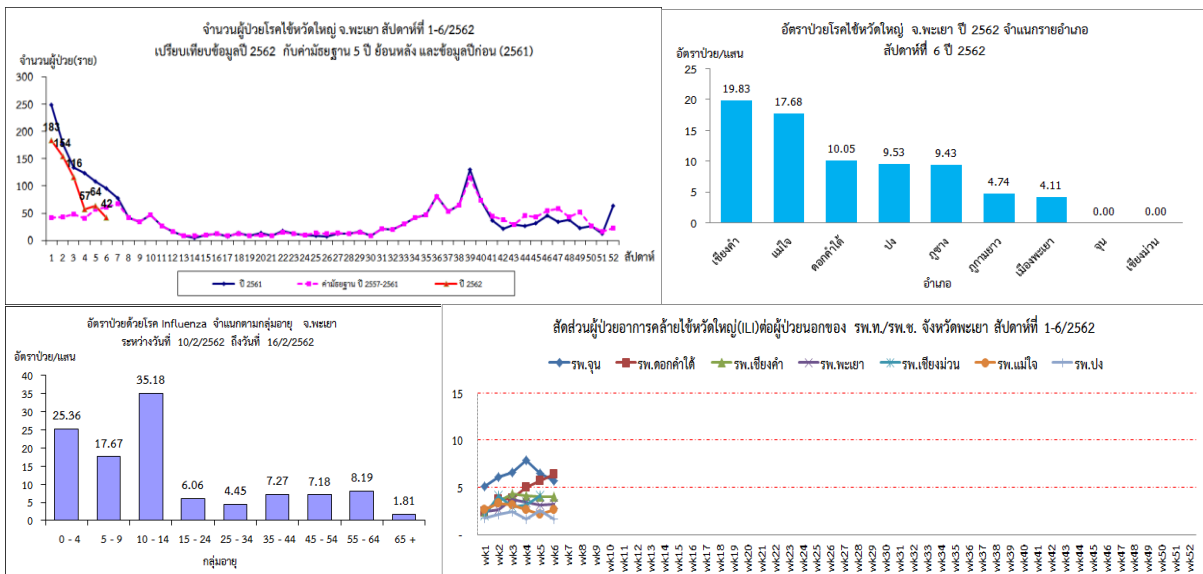

ภาพแสดงข้อมูลเฝ้าระวังทางระบาดวิทยาของผู้ป่วยโรคไข้หวัดใหญ่ จังหวัดพะเยา สัปดาห์ที่ 6 ปี 2562

สรุปและวิเคราะห์โดย ทีม SAT สำนักงานสาธารณสุขจังหวัดพะเยา

22 กุมภาพันธ์ 2562